Afstande man skal henholde sig til med fyrværkeri

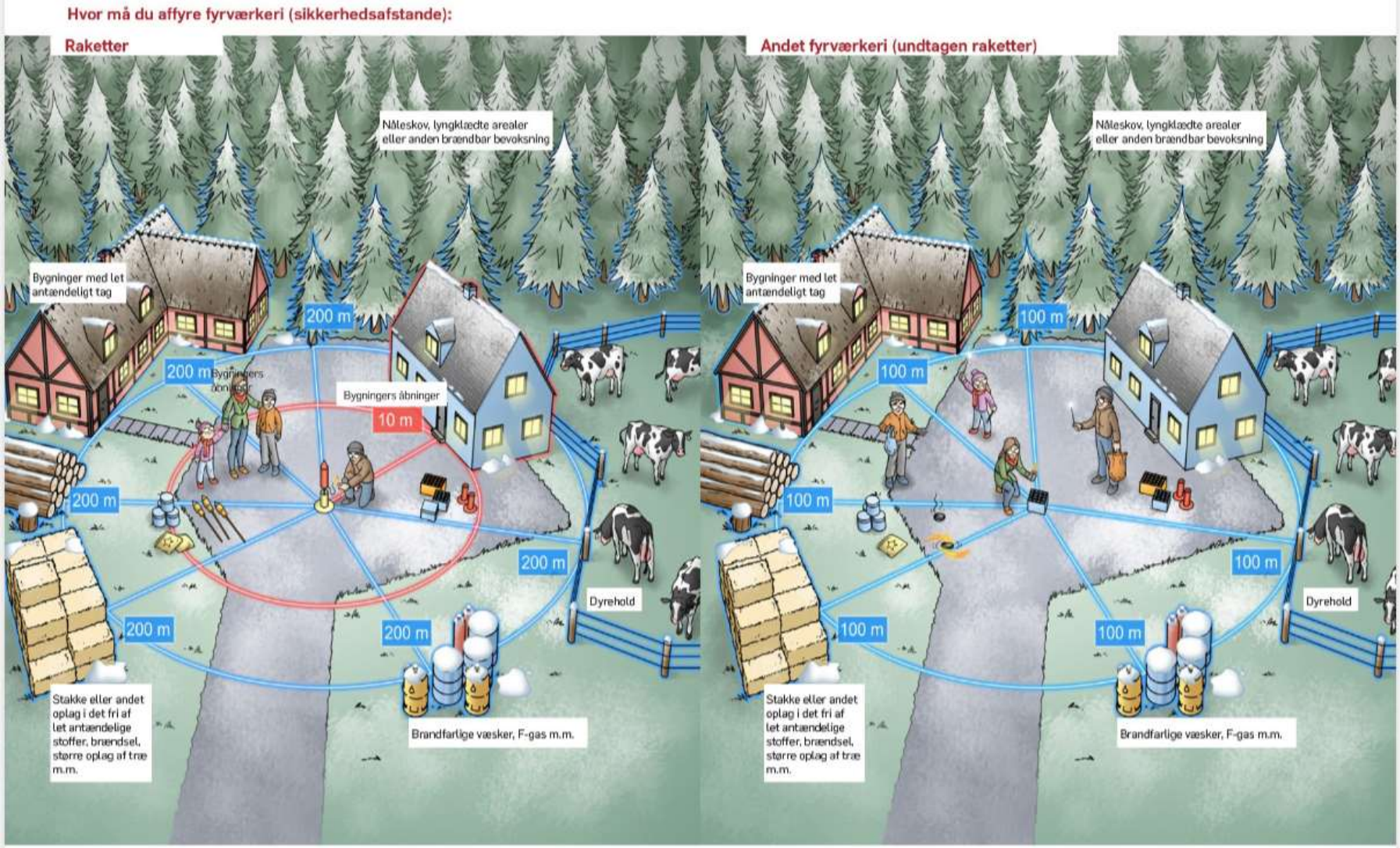

I vindens retning skal alle afstande fordobles!

I vindens retning skal alle afstande fordobles!